

PIANTE, PROSPETTI E SEZIONI

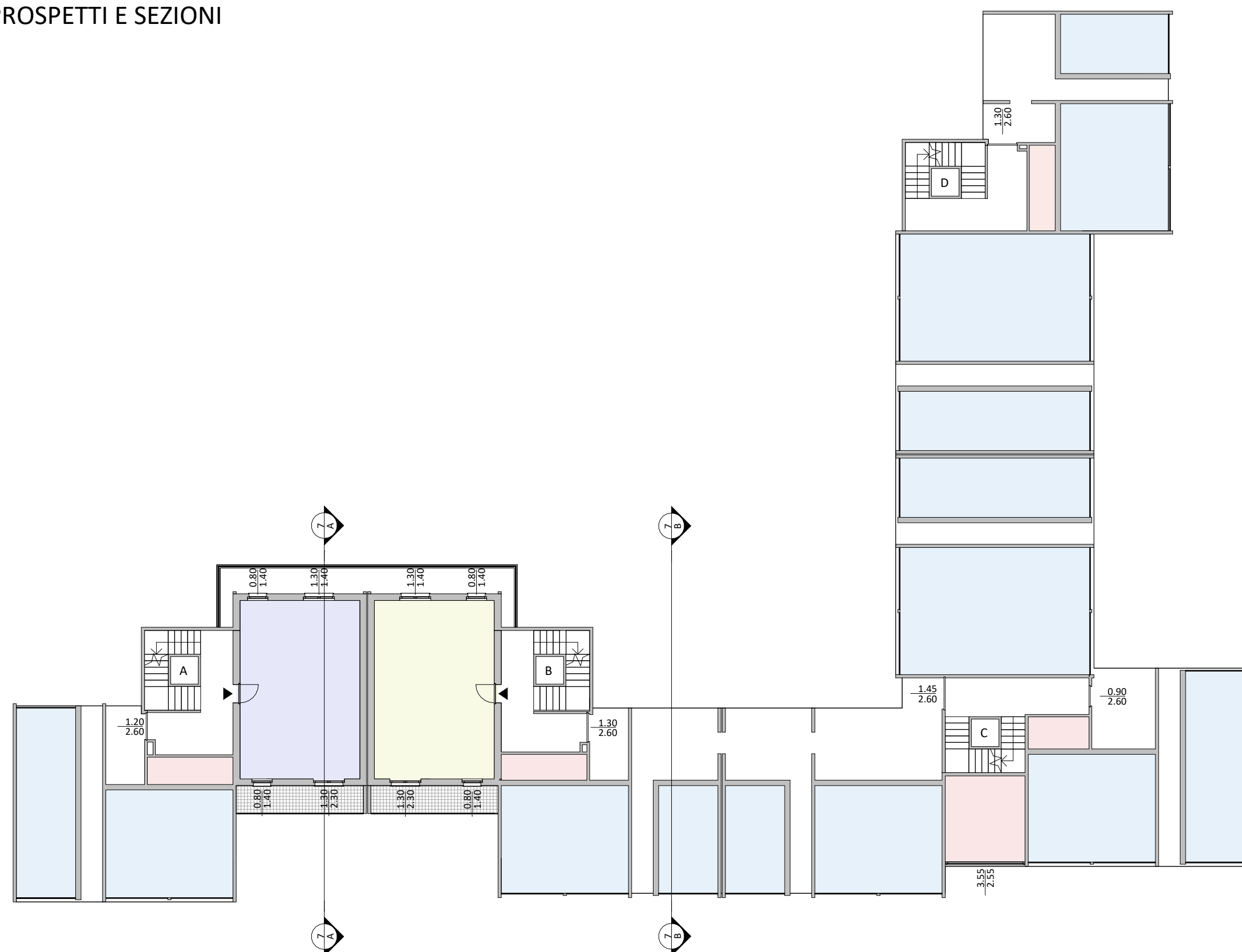

Pianta Piano Terra

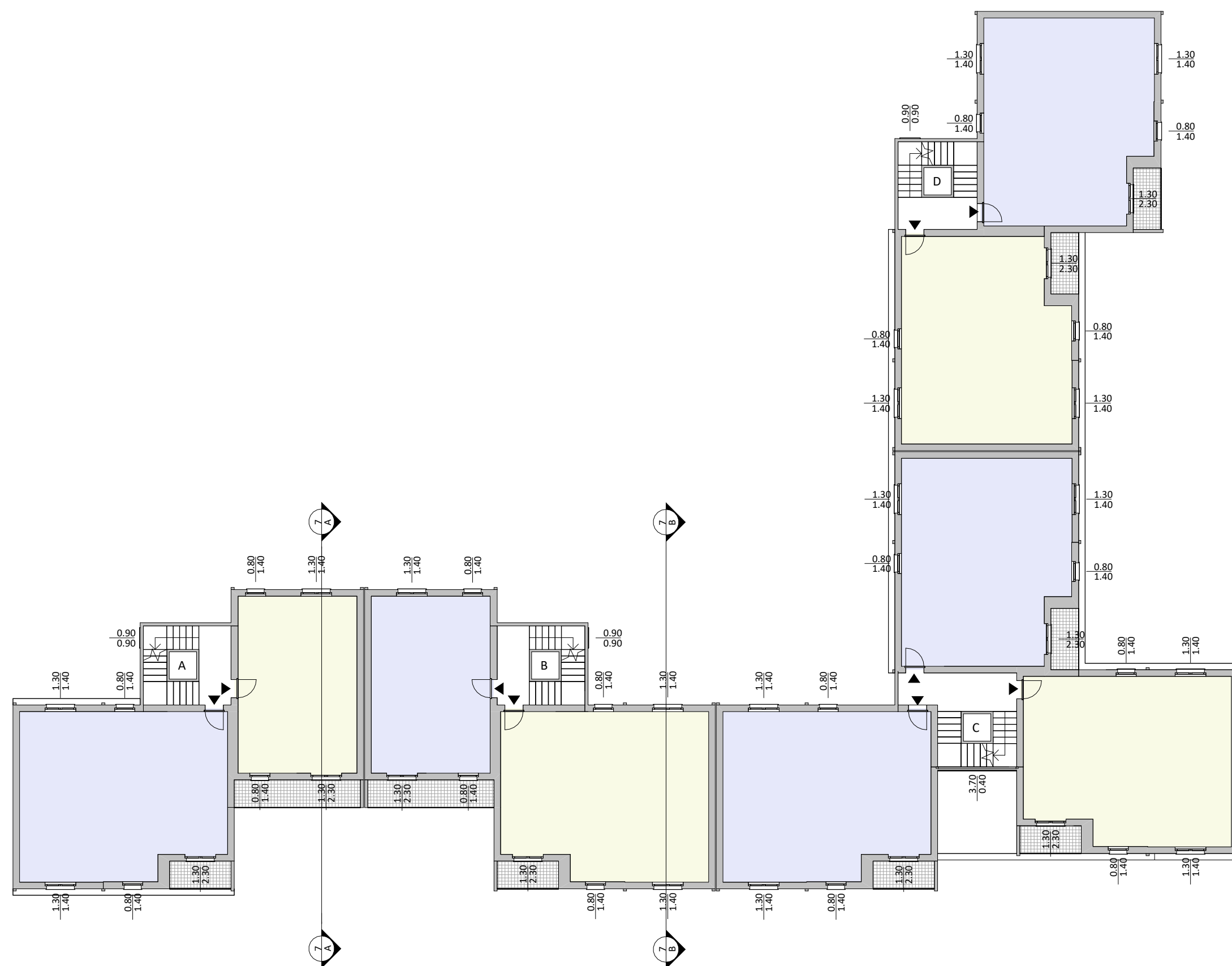

Pianta Piano Tipo



Prospetto Sud



Prospetto Est



Prospetto Nord



Prospetto Ovest

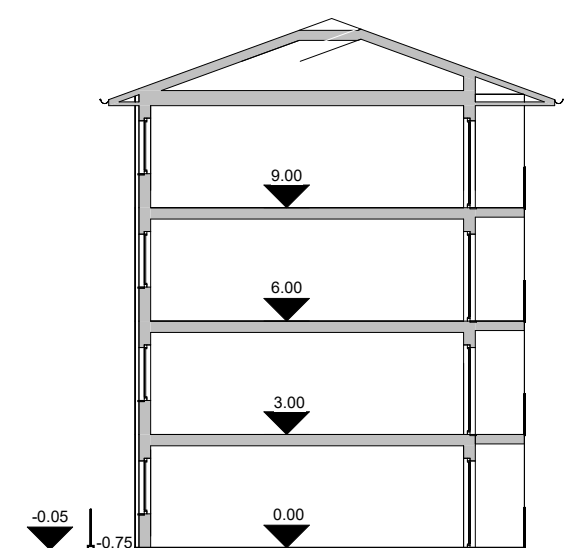

Sezione A-A

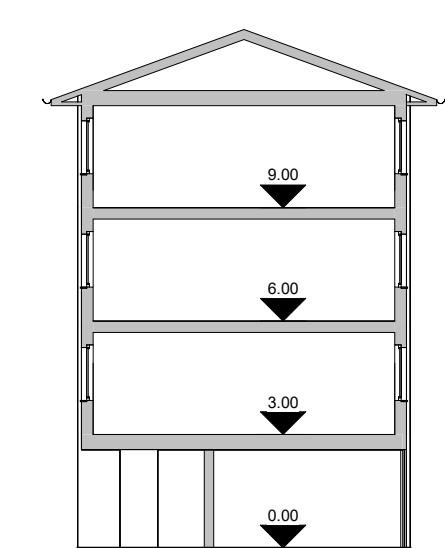

Sezione B-B

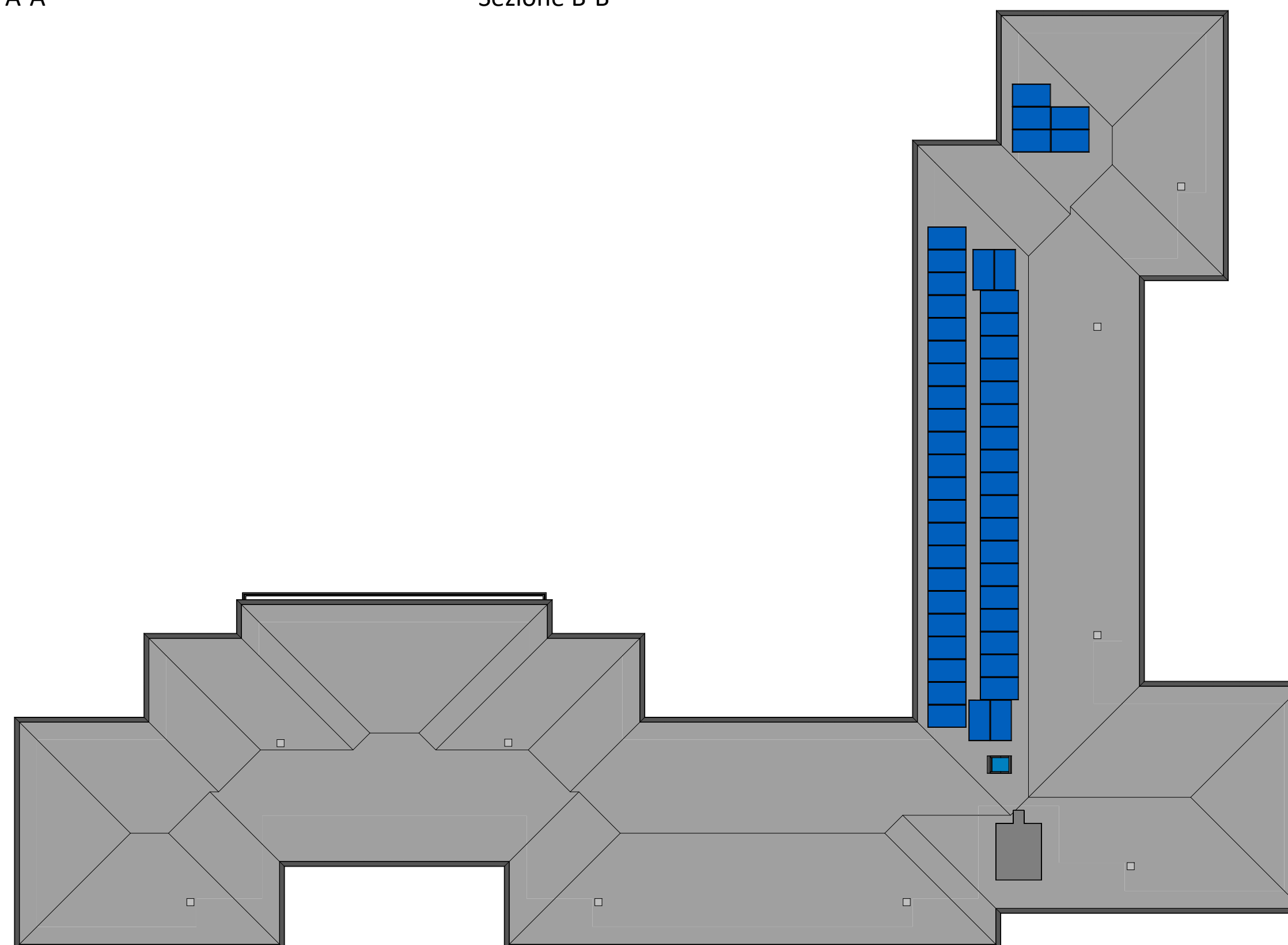
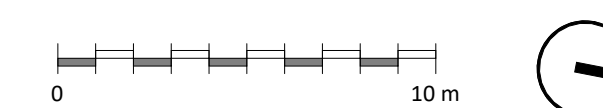

Pianta Coperture



Progetto

Avviso pubblico ex art. 193, comma 16, del D.Lgs. 36/2023 e s.m.i. atto a sollecitare i privati interessati a farsi promotori di iniziative volte a realizzare in contossolido, mediante finanza di progetto e tramite il Contratto di rendimento o di prestazione energetica EPC ex art. 200 del Codice, interventi inclusi negli strumenti di programmazione del PPP, di cui all'art. 175, comma 1, volti alla realizzazione di lavori che possano usufruire sia degli incentivi previsti dalla misura del PNRR M7 Investimento 17 Repower - regolamento (UE) 2023/435 del 27 febbraio 2023 che degli ulteriori incentivi previsti dal Conto Termino.

PROGETTO DI INVESTIMENTO LOTTO BG-4**Committente**

ALER di Bergamo-Lecco-Sondrio
Sede in Bergamo Via Mazzini 32/A
P.IVA 00225430164
tel. +39 0341/358358
pec: ufficio.appalti@pec.alerbg.it
sito internet: www.aler-bg-lc-so.it.

Il promotore

siceberg **am**
Tradizione edilizia, orizzonti innovativi

SICEBERGAMO S.R.L.
SOCIETA' BENEFIT
Sede legale: 24126
Bergamo via Campagnola 41
Sede operativa: 24050
Cavallango (BG) via Verdi 9
C.F.-P.iva 03505780167



Sicebergamo S.r.l. Società Benefit a socio unico
C.F. e P.IVA 03505780167
REA N° BG-384292
Cap. Soc. Euro 300.000,00 i.v.



Sede legale
Via Campagnola, 40
24126 Bergamo
Italia



Sede operativa
Via Verdi, 9
24050 Cavernago
Italia

T +39 035 4498413
info@sicebergamo.it
sicebergamo@pec.it
www.sicebergamo.it

Contenuto

Stato di Fatto
Piante, Prospetti e Sezioni
Cluster 03 - ID 14 - Treviglio - Via Peschiera, n.38C

| Rev. | Data |
|------|-------------|
| 01 | Luglio 2025 |

TAVOLA
7
SCALA 1 : 200